Bestell-Nr.: 5XC10108XM1 | **GTIN (EAN):** 4058352460153

Produktbeschreibung: SL11/21,Mastfl,Ø76/60,Alu,DB702S

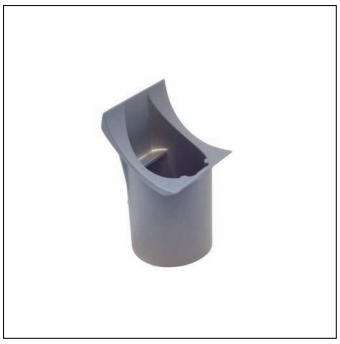

Streetlight SL 11/21, Mastflansch, Montageart: Aufsatz, Ansatz, Mastflansch, aus Aluminium-Druckguss, lackiert, Siteco® eisenglimmer (DB 702S), Zopfmaß: 76/60mm, Verpackungseinheit: 1 Stück

Gew. (kg):	0,7
GTIN (EAN):	4058352460153

Bei der Ausführungsplanung zur Elektroinstallation ist zwingend die Montageanleitung zu beachten (zu finden unter www.siteco.com)
Toleranzen bezogen auf thermische, elektrische und photometrische Daten entsprechend IEC 62722
Stand 05.07.2024 - Änderungen und Irrtümer vorbehalten - Vergewissern Sie sich, dass Sie immer den neuesten Stand verwenden -

Siteco Österreich GmbH • Leonard-Bernstein-Straße 10 • A-1220 Wien • Fon +43 (0) 1 250 24-0 • Fax +43 (0) 1 250 24-255 • eMail info@siteco.at • Internet www.siteco.com

Bestell-Nr.: 5XC10108XM1 | **GTIN (EAN):** 4058352460153

Technische Detailbeschreibung: SL11/21,Mastfl,Ø76/60,Alu,DB702S

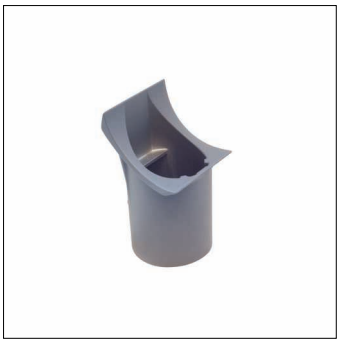

Kenndaten
- Produkttyp: Mastflansch
- Produktname: Streetlight SL 11/21
- Bestell-Nr.: 5XC10108XM1

Material, Farbe
- Mastflansch: Aluminium-Druckguss, lackiert, Siteco® eisenglimmer (DB 702S)
- Farbangabe: Siteco® eisenglimmer (DB 702S)

Montage
- Montageart, Montageort: Ansatz, Aufsatz

Abmessung, Gewicht
- Gewicht: 0,7kg
- Mastzopf: Zopfmaß: 76/60mm

Bei der Ausführungsplanung zur Elektroinstallation ist zwingend die Montageanleitung zu beachten (zu finden unter www.siteco.com)
Toleranzen bezogen auf thermische, elektrische und photometrische Daten entsprechend IEC 62722
Stand 05.07.2024 - Änderungen und Irrtümer vorbehalten - Vergewissern Sie sich, dass Sie immer den neuesten Stand verwenden -

Siteco Österreich GmbH • Leonard-Bernstein-Straße 10 • A-1220 Wien • Fon +43 (0) 1 250 24-0 • Fax +43 (0) 1 250 24-255 • eMail info@siteco.at • Internet www.siteco.com