Referencia: 59TR6CX | **GTIN (EAN):** 4058352485422

Descripción del producto:

Licross®, unión en X, elemento de carril de soporte, de acero, galvanizado, lacado, aluminio blanco (RAL 9006), longitud: 300mm, ancho: 300mm, altura: 67mm, cubierta ciega, de PC/ABS, aluminio blanco (RAL 9006), conector, de acero, galvanizado, tipo de protección (total): para tipo de protección IP20/IP40, marca de verificación: CE, UKCA, unidad de embalaje: 1 unidad

CE

Peso (kg):	3,0
GTIN (EAN):	4058352485422

Es obligatorio que se sigan las instrucciones de montaje al planificar e instalar la instalación eléctrica (se encuentran en www.siteco.com)
Tolerancias relativas a datos térmicos, eléctricos y fotométricos según IEC 62722
Emitido 09.04.2025 - Modificaciones y errores sometidos a cambio - Asegurar que siempre se use la última versión -

Siteco GmbH • Georg-Simon-Ohm-Str. 50 • 83301 Traunreut, Alemania • Tel +49(8669)33-0 • Fax +49(8669)33-397 • Email info@siteco.de • Internet www.siteco.com

siteco

Referencia: 59TR6CX | **GTIN (EAN):** 4058352485422

Descripción técnica detallada:

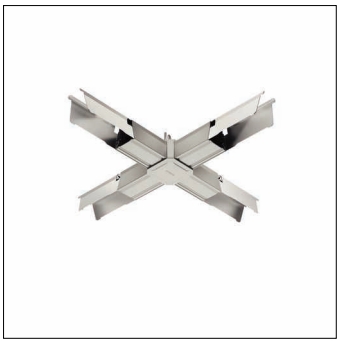

Datos característicos
- Tipo de producto: unión en X
- Nombre del producto: Licross®
- Referencia: 59TR6CX

Certificados, Normas
- Índice de protección: para tipo de protección IP20/IP40
- Certificación, designación: CE, UKCA

Material, color
- elemento de carril de soporte: acero, galvanizado, lacado, aluminio blanco (RAL 9006)
- Especificación de color: aluminio blanco (RAL 9006)
- cubierta ciega: PC/ABS, aluminio blanco (RAL 9006)
- Especificación de color: aluminio blanco (RAL 9006)
- conector: acero, galvanizado, conector premontado en carril de soporte
- Número: 4 piezas

Montaje
- Adicional: con gancho de seguridad (con ajuste de altura), Ø 6mm, para suspensión en el nodo central

Dimensiones, peso
- Longitud: 300mm
- Ancho: 300mm
- Altura: 67mm
- Peso: 3,0kg

Es obligatorio que se sigan las instrucciones de montaje al planificar e instalar la instalación eléctrica (se encuentran en www.siteco.com)
Tolerancias relativas a datos térmicos, eléctricos y fotométricos según IEC 62722
Emitido 09.04.2025 - Modificaciones y errores sometidos a cambio - Asegurar que siempre se use la última versión -

Siteco GmbH • Georg-Simon-Ohm-Str. 50 • 83301 Traunreut, Alemania • Tel +49(8669)33-0 • Fax +49(8669)33-397 • Email info@siteco.de • Internet www.siteco.com