siteco

Cod. articolo: 5MX31BD1W4A | **GTIN (EAN):** 4058352305447

Descrizione prodotto:

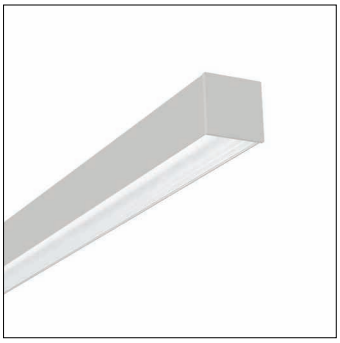

Silica®, apparecchio per ufficio, in alluminio, uscita luce: a distribuzione diretta/indiretta distribuzione, distribuzione luminosa primaria: a distribuzione simmetrica, tipo di montaggio: montaggio a sospensione, LED, flusso luminoso di misurazione: 7.070lm, efficienza luminosa: 155lm/W, colore della luce: 840, temperatura di colore: 4000K, alimentatore: EVG-DALI, con morsetto, a 3+2 poli, max. 2,5mm², allacciamento alla rete: 230V, AC, 50/60Hz, cavo di collegamento inclusivo, lunghezza cavo: 1,5m, potenza di misurazione: 46W, alloggiamento dell'apparecchio, in alluminio, bianco traffico (RAL 9016), lunghezza: 1.442mm, larghezza: 65mm, altezza: 64mm, grado di protezione (totale): IP20, classe di isolamento (totale): classe isolamento I (messa a terra), marchi di qualità: CE, temperatura ambiente operativa ammessa: 0..+35°C, norma: EN 50419, unità d'imballo: 1 pezzo

IP 20

Lampade:	LED
Peso (kg):	4,0
GTIN (EAN):	4058352305447

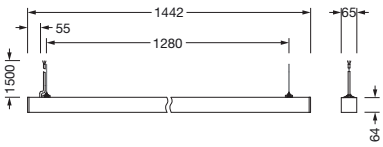

È obbligatorio osservare le istruzioni di montaggio durante la pianificazione e l'installazione dell'installazione elettrica (reperibili su www.siteco.com)
Tolleranze relative ai dati termici, elettrici e fotometrici secondo IEC 62722
Dati soggetti a cambiamento - Salvo errori e omissioni - Assicuratevi di utilizzare sempre l'ultima versione

Siteco GmbH • Georg-Simon-Ohm-Str. 50 • 83301 Traunreut, Germania • Fon +49(8669)33-0 • Fax +49(8669)33-397 • eMail info@siteco.de • Internet www.siteco.com

siteco

Cod. articolo: 5MX31BD1W4A | **GTIN (EAN):** 4058352305447

Descrizione tecnica dettagliata:

Dati caratteristici
- Tipo prodotto: apparecchio per ufficio
- Nome del prodotto: Silica®
- Cod. articolo: 5MX31BD1W4A

Illuminotecnica | Equipaggiamento | Alimentatore

Componenti 1

Illuminotecnica:
- Angolo di emissione: distribuzione diffusa
- Simmetria: a distribuzione simmetrica
- Uscita luce: a distribuzione diretta/indiretta
- UGR direz. di osserv. longit. asse apparecchio: ≤ 19
- UGR direz. di osserv. perpend. asse apparecchio: ≤ 19

Lampade:
- Lampada: con LED
- Flusso luminoso di misurazione: 7070lm
- Efficienza luminosa: 155lm/W
- Temperatura di colore: 4000K
- Indice di resa cromatica: CRI > 80
- Colore della luce: 840
- SDCM (Standard Deviation of Colour Matching): MacAdam ≤ 3 SDCM (iniziale)
- Potenza di misurazione: 46W

Gruppo di alimentazione:
- Alimentatore: EVG-DALI
- Sistema di controllo: DALI (2 indirizzi)

Certificati, Norme
- Grado di protezione: IP20
- Classe di isolamento: classe isolamento I (messa a terra)
- Intervallo di temperatura (operazione): 0..+35°C
- Norma: EN 50419
- Marchio di controllo, marchio: CE

Materiale, Colore
- alloggiamento dell'apparecchio: alluminio, bianco traffico (RAL 9016)
- Specifica di colore: bianco traffico (RAL 9016)

Montaggio
- Tipo di installazione, luogo di installazione: montaggio a sospensione
- Disposizione: disposizione singola

Collegamento elettrico
- Collegamento: morsetto, a 3+2 poli, max. 2,5mm²
- Tensione nominale: 230V, 220..240V, 50/60Hz, AC
- Cavo di collegamento: inclusivo, L= 1,5m

Dimensioni, Peso
- Lunghezza: 1442mm
- Larghezza: 65mm
- Altezza: 64mm
- Peso: 4,0kg

Durata di vita
- Vita utile di misurazione: 50000 ore (L85/B50) con TA = 25°C

È obbligatorio osservare le istruzioni di montaggio durante la pianificazione e l'installazione dell'installazione elettrica (reperibili su www.siteco.com)
Tolleranze relative ai dati termici, elettrici e fotometrici secondo IEC 62722
Dati soggetti a cambiamento - Salvo errori e omissioni - Assicuratevi di utilizzare sempre l'ultima versione

Siteco GmbH • Georg-Simon-Ohm-Str. 50 • 83301 Traunreut, Germania • Fon +49(8669)33-0 • Fax +49(8669)33-397 • eMail info@siteco.de • Internet www.siteco.com

Cod. articolo: 5MX31BD1W4A | **GTIN (EAN):** 4058352305447

Dimensioni:

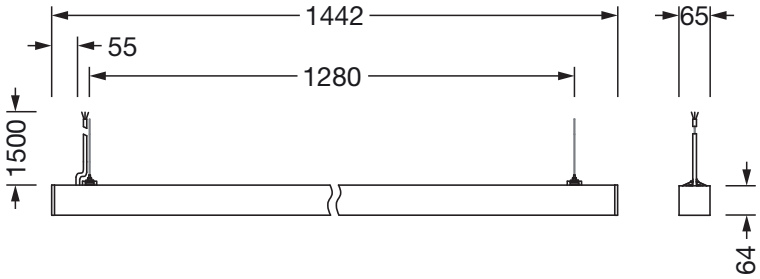

È obbligatorio osservare le istruzioni di montaggio durante la pianificazione e l'installazione dell'installazione elettrica (reperibili su www.siteco.com)
Tolleranze relative ai dati termici, elettrici e fotometrici secondo IEC 62722
Dati soggetti a cambiamento - Salvo errori e omissioni - Assicuratevi di utilizzare sempre l'ultima versione

Siteco GmbH • Georg-Simon-Ohm-Str. 50 • 83301 Traunreut, Germania • Fon +49(8669)33-0 • Fax +49(8669)33-397 • eMail info@siteco.de • Internet www.siteco.com

siteco

Cod. articolo: 5MX31BD1W4A | GTIN (EAN): 4058352305447

Dati di progetto:

5MX31BD1W4A: 1x LED; individual setting: only indirect light

4058352305447
5MX31BD1W4A
LED 4000 K | CRI ≥ 80 ϕ_N 2120 lm

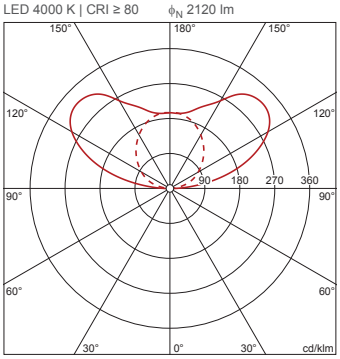

$\phi_\downarrow$ 0% $\phi_\uparrow$ 100%

Valori di luminanza (cd/m²)

	C 0/180	C 90/270
L_{80}	0	0
L_{70}	0	0
L_{65}	0	0

5MX31BD1W4A: 1x LED; factory setting: direct and indirect light

4058352305447
5MX31BD1W4A
LED 4000 K | CRI ≥ 80 ϕ_N 7070 lm

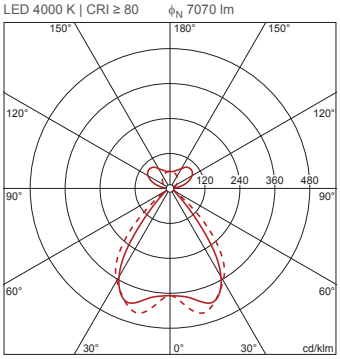

$\phi_\downarrow$ 70% $\phi_\uparrow$ 30%

Valori di luminanza (cd/m²)

	C 0/180	C 90/270
L_{80}	1073	1278
L_{70}	1727	2144
L_{65}	1968	2820

UGR	15	16,7

X 4H Y 8H ρ 70/50/20 S 0,25H

5MX31BD1W4A: 1x LED; individual setting: only direct light

4058352305447
5MX31BD1W4A
LED 4000 K | CRI ≥ 80 ϕ_N 4950 lm

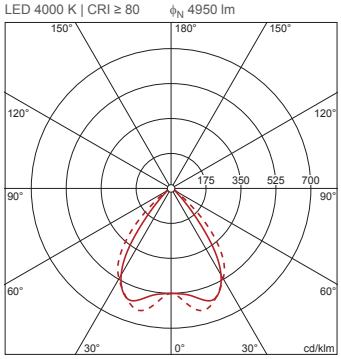

$\phi_\downarrow$ 100% $\phi_\uparrow$ 0%

Valori di luminanza (cd/m²)

	C 0/180	C 90/270
L_{80}	1073	1278
L_{70}	1727	2144
L_{65}	1968	2820

UGR	17,3	19

X 4H Y 8H ρ 70/50/20 S 0,25H

È obbligatorio osservare le istruzioni di montaggio durante la pianificazione e l'installazione dell'installazione elettrica (reperibili su www.siteco.com)
Tolleranze relative ai dati termici, elettrici e fotometrici secondo IEC 62722
Dati soggetti a cambiamento - Salvo errori e omissioni - Assicuratevi di utilizzare sempre l'ultima versione

Siteco GmbH • Georg-Simon-Ohm-Str. 50 • 83301 Traunreut, Germania • Fon +49(8669)33-0 • Fax +49(8669)33-397 • eMail info@siteco.de • Internet www.siteco.com