Oznaka za naročilo: 5XC10108XM1 | **GTIN (EAN):** 4058352460153

Opis izdelka:

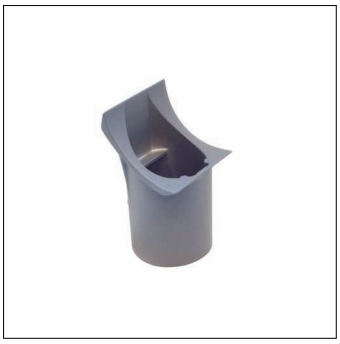

Streetlight SL 11/21, kandelabrska prirobnica, način montaže: nastavek, nastavek, kandelabrska prirobnica, material: aluminij tlačno ulito, lakirano, v Siteco® kovinsko sivi barvi (DB 702S), nastavek: 76/60mm, enota pakiranja: 1 kos

Masa (kg):	0,7
GTIN (EAN):	4058352460153

Obvezno je treba upoštevati navodila za montažo pri načrtovanju in namestitvi električne napeljave (najdete na www.siteco.com)
Tolerance v zvezi s toplotnimi, električnimi in fotometričnimi podatki v skladu z IEC 62722
Izdaja 29.06.2024 - Pridržujemo si pravico napak ali sprememb - prepričajte se, da vedno uporabljate najnovejšo verzijo -

siteco

Oznaka za naročilo: 5XC10108XM1 | **GTIN (EAN):** 4058352460153

Podroben tehnični opis:

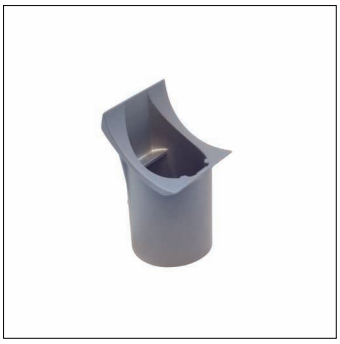

Osnovni podatki
- Vrsta izdelka: kandelabrska prirobnica
- Ime izdelka: Streetlight SL 11/21
- Oznaka za naročilo: 5XC10108XM1

Material, Barva
- kandelabrska prirobnica: aluminij tlačno ulito, lakirano, v Siteco® kovinsko sivi barvi (DB 702S)
- Specifikacija barve: v Siteco® kovinsko sivi barvi (DB 702S)

Montaža
- Način montaže, mesto montaže: nastavek, nastavek

Mere, Masa
- Masa: 0,7kg
- Premer nastavka: nastavek: 76/60mm

Obvezno je treba upoštevati navodila za montažo pri načrtovanju in namestitvi električne napeljave (najdete na www.siteco.com)
Tolerance v zvezi s toplotnimi, električnimi in fotometričnimi podatki v skladu z IEC 62722
Izdaja 29.06.2024 - Pridržujemo si pravico napak ali sprememb - prepričajte se, da vedno uporabljate najnovejšo verzijo -

Siteco GmbH • Podružnica City Centre Trg. Republike 3 / Floor 3 • 1000 Ljubljana – Slovenia • E-mail contact-si@siteco.si • Internet www.siteco.com